

Assemblée générale annuelle



Dimanche, le 18 août 2024

1. Ouverture de l'assemblée et mot de bienvenue



2. Constatation de la régularité de l'avis de convocation et du quorum



ASSEMBLÉE GÉNÉRALE ANNUELLE ASSOCIATION DES RIVERAINS DU LAC ST-HUBERT

AVIS DE CONVOCATION

Vous êtes invités à participer à l'assemblée générale annuelle de l'Association des riverains du lac Saint-Hubert.

QUAND : **Dimanche, le 18 août 2024 à 9h30**

OÙ : **Microbrasserie St-Hubière**
138, chemin Taché Ouest, Saint-Hubert de Rivière-du-Loup, Qc

Vous trouverez annexé les documents relatifs à la rencontre.

Ceux qui désirent joindre l'association pourront le faire sur place (coût : 30\$ pour 3 ans).

Vous aurez aussi la chance de participer au tirage de magnifiques œuvres originales, gracieuseté de M. Jacques Morin. L'argent recueilli par la vente des billets contribuera au financement de l'Association. Ceux-ci seront disponibles à l'entrée au coût de 5\$ pour 1 billet ou 10\$ pour 3 billets.

Espérant vous voir en grand nombre !

Geneviève Perron
Secrétaire, Conseil d'administration
Association des riverains du lac St-Hubert

P.j. : Projet d'ordre du jour AGA 2024, Procès-verbal AGA 2023

Brochets



Bertrand Massé
Vice-Président

Corégones



Arlette Thibault
Présidente



Lawrence Gagnon

Dorés



Geneviève Perron
Secrétaire

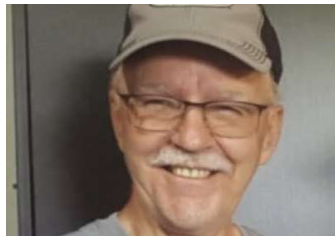

Gaston Rioux

Perchaudes



Benoît Plante

Saumons



Martine Soucy
Trésorière

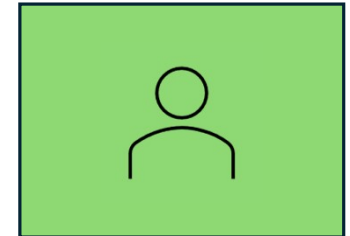

Poste vacant



Anne-Marie Caveen

3. Conseil d'administration 2023-2024

4. Nomination d'un(e) président(e) et secrétaire d'assemblée

5. Projet d'ordre du jour

1. Ouverture de l'assemblée et mot de bienvenue
2. Constatation de la régularité de l'avis de convocation et du quorum
3. Présentation des administrateurs
4. Nomination d'un(e) président(e) et secrétaire d'assemblée
- 5. Lecture et adoption du projet d'ordre du jour**
6. Lecture et adoption du procès-verbal de l'AGA du 20 août 2023
7. Rapport des activités réalisées en 2023-2024
8. Dossiers prioritaires pour 2024-2025; propositions des membres

5. Projet d'ordre du jour (suite)

9. Lecture et adoption des états financiers et présentation des prévisions budgétaires
10. Période d'élection; nomination d'un(e) président(e) et secrétaire d'élection
11. Présentation des membres du nouveau conseil d'administration
12. Invitée : Alexa Bérubé Deschênes, Coordinatrice de projets, Organisme des bassins versants du nord-est du Bas-Saint-Laurent
13. Varia
14. Tirage de financement
15. Levée de l'assemblée

6. Lecture et adoption du procès-verbal de l'AGA du 20 août 2023



7. Rapport des activités réalisées en 2023-2024

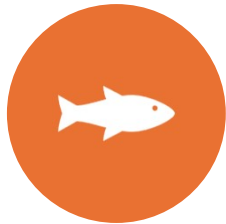

GRAND PROJET:
ENSEMENCEMENT



PROTECTION DU LAC



COLLABORATION ET
PROMOTION



COMMUNICATION ET
SENSIBILISATION DES
RIVERAINS

Ensemencement

- Octobre 2023, premier ensemblement
 - Coût: 4000\$
 - Financement des riverains: 4940\$
- Mai 2024, deuxième ensemblement
 - Coût: 2000\$
 - Financement des riverains: 940\$
 - Financement de la municipalité: 1000\$
 - Association: 60\$
- Les membres du comité:
 - Lawrence
 - Gaston
 - Martin
 - Berthier
 - Benoît

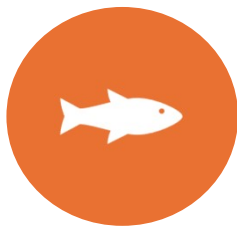



Projet Lacs en villégiature



TVA Nouvelles CMT 18h 11 juillet 2024

⇒ Non répertoriée



Fiche de collecte de données - Transparence

N° BSVL: 0396 Année en cours: 2017

Personnes responsables des mesures: Téléphone:

Coordonnées GPS de la station (NAD 83 degrés décimés): Latitude (ex: 46.767298) Longitude (ex: -75.745918)

Date (AA-MM-JJ)	Heure	Sens	Sens de la mesure	Sens de la mesure	Conditions météorologiques au moment de la mesure		Force du vent		Observations		Transparence		Mesures impossibles en raison de		Autres (préciser):
					Température	Humidité	Direction	Vitesse	Visibilité	Transparence	Transparence	Transparence	Transparence	Transparence	
Ex: 16-07-2017	10:35	4.5	<input checked="" type="checkbox"/> Oui <input type="checkbox"/> Non	<input checked="" type="checkbox"/> Oui <input type="checkbox"/> Non	<input checked="" type="checkbox"/> Oui <input type="checkbox"/> Non	<input checked="" type="checkbox"/> Oui <input type="checkbox"/> Non	<input checked="" type="checkbox"/> Oui <input type="checkbox"/> Non	<input checked="" type="checkbox"/> Oui <input type="checkbox"/> Non	<input checked="" type="checkbox"/> Oui <input type="checkbox"/> Non	<input checked="" type="checkbox"/> Oui <input type="checkbox"/> Non	<input checked="" type="checkbox"/> Oui <input type="checkbox"/> Non	<input checked="" type="checkbox"/> Oui <input type="checkbox"/> Non	<input checked="" type="checkbox"/> Oui <input type="checkbox"/> Non	<input checked="" type="checkbox"/> Oui <input type="checkbox"/> Non	
1			<input type="checkbox"/> Oui <input type="checkbox"/> Non	<input type="checkbox"/> Oui <input type="checkbox"/> Non	<input type="checkbox"/> Oui <input type="checkbox"/> Non	<input type="checkbox"/> Oui <input type="checkbox"/> Non	<input type="checkbox"/> Oui <input type="checkbox"/> Non	<input type="checkbox"/> Oui <input type="checkbox"/> Non	<input type="checkbox"/> Oui <input type="checkbox"/> Non	<input type="checkbox"/> Oui <input type="checkbox"/> Non	<input type="checkbox"/> Oui <input type="checkbox"/> Non	<input type="checkbox"/> Oui <input type="checkbox"/> Non	<input type="checkbox"/> Oui <input type="checkbox"/> Non	<input type="checkbox"/> Oui <input type="checkbox"/> Non	
2			<input type="checkbox"/> Oui <input type="checkbox"/> Non	<input type="checkbox"/> Oui <input type="checkbox"/> Non	<input type="checkbox"/> Oui <input type="checkbox"/> Non	<input type="checkbox"/> Oui <input type="checkbox"/> Non	<input type="checkbox"/> Oui <input type="checkbox"/> Non	<input type="checkbox"/> Oui <input type="checkbox"/> Non	<input type="checkbox"/> Oui <input type="checkbox"/> Non	<input type="checkbox"/> Oui <input type="checkbox"/> Non	<input type="checkbox"/> Oui <input type="checkbox"/> Non	<input type="checkbox"/> Oui <input type="checkbox"/> Non	<input type="checkbox"/> Oui <input type="checkbox"/> Non	<input type="checkbox"/> Oui <input type="checkbox"/> Non	
3			<input type="checkbox"/> Oui <input type="checkbox"/> Non	<input type="checkbox"/> Oui <input type="checkbox"/> Non	<input type="checkbox"/> Oui <input type="checkbox"/> Non	<input type="checkbox"/> Oui <input type="checkbox"/> Non	<input type="checkbox"/> Oui <input type="checkbox"/> Non	<input type="checkbox"/> Oui <input type="checkbox"/> Non	<input type="checkbox"/> Oui <input type="checkbox"/> Non	<input type="checkbox"/> Oui <input type="checkbox"/> Non	<input type="checkbox"/> Oui <input type="checkbox"/> Non	<input type="checkbox"/> Oui <input type="checkbox"/> Non	<input type="checkbox"/> Oui <input type="checkbox"/> Non	<input type="checkbox"/> Oui <input type="checkbox"/> Non	
4			<input type="checkbox"/> Oui <input type="checkbox"/> Non	<input type="checkbox"/> Oui <input type="checkbox"/> Non	<input type="checkbox"/> Oui <input type="checkbox"/> Non	<input type="checkbox"/> Oui <input type="checkbox"/> Non	<input type="checkbox"/> Oui <input type="checkbox"/> Non	<input type="checkbox"/> Oui <input type="checkbox"/> Non	<input type="checkbox"/> Oui <input type="checkbox"/> Non	<input type="checkbox"/> Oui <input type="checkbox"/> Non	<input type="checkbox"/> Oui <input type="checkbox"/> Non	<input type="checkbox"/> Oui <input type="checkbox"/> Non	<input type="checkbox"/> Oui <input type="checkbox"/> Non	<input type="checkbox"/> Oui <input type="checkbox"/> Non	
5			<input type="checkbox"/> Oui <input type="checkbox"/> Non	<input type="checkbox"/> Oui <input type="checkbox"/> Non	<input type="checkbox"/> Oui <input type="checkbox"/> Non	<input type="checkbox"/> Oui <input type="checkbox"/> Non	<input type="checkbox"/> Oui <input type="checkbox"/> Non	<input type="checkbox"/> Oui <input type="checkbox"/> Non	<input type="checkbox"/> Oui <input type="checkbox"/> Non	<input type="checkbox"/> Oui <input type="checkbox"/> Non	<input type="checkbox"/> Oui <input type="checkbox"/> Non	<input type="checkbox"/> Oui <input type="checkbox"/> Non	<input type="checkbox"/> Oui <input type="checkbox"/> Non	<input type="checkbox"/> Oui <input type="checkbox"/> Non	
6			<input type="checkbox"/> Oui <input type="checkbox"/> Non	<input type="checkbox"/> Oui <input type="checkbox"/> Non	<input type="checkbox"/> Oui <input type="checkbox"/> Non	<input type="checkbox"/> Oui <input type="checkbox"/> Non	<input type="checkbox"/> Oui <input type="checkbox"/> Non	<input type="checkbox"/> Oui <input type="checkbox"/> Non	<input type="checkbox"/> Oui <input type="checkbox"/> Non	<input type="checkbox"/> Oui <input type="checkbox"/> Non	<input type="checkbox"/> Oui <input type="checkbox"/> Non	<input type="checkbox"/> Oui <input type="checkbox"/> Non	<input type="checkbox"/> Oui <input type="checkbox"/> Non	<input type="checkbox"/> Oui <input type="checkbox"/> Non	
7			<input type="checkbox"/> Oui <input type="checkbox"/> Non	<input type="checkbox"/> Oui <input type="checkbox"/> Non	<input type="checkbox"/> Oui <input type="checkbox"/> Non	<input type="checkbox"/> Oui <input type="checkbox"/> Non	<input type="checkbox"/> Oui <input type="checkbox"/> Non	<input type="checkbox"/> Oui <input type="checkbox"/> Non	<input type="checkbox"/> Oui <input type="checkbox"/> Non	<input type="checkbox"/> Oui <input type="checkbox"/> Non	<input type="checkbox"/> Oui <input type="checkbox"/> Non	<input type="checkbox"/> Oui <input type="checkbox"/> Non	<input type="checkbox"/> Oui <input type="checkbox"/> Non	<input type="checkbox"/> Oui <input type="checkbox"/> Non	
8			<input type="checkbox"/> Oui <input type="checkbox"/> Non	<input type="checkbox"/> Oui <input type="checkbox"/> Non	<input type="checkbox"/> Oui <input type="checkbox"/> Non	<input type="checkbox"/> Oui <input type="checkbox"/> Non	<input type="checkbox"/> Oui <input type="checkbox"/> Non	<input type="checkbox"/> Oui <input type="checkbox"/> Non	<input type="checkbox"/> Oui <input type="checkbox"/> Non	<input type="checkbox"/> Oui <input type="checkbox"/> Non	<input type="checkbox"/> Oui <input type="checkbox"/> Non	<input type="checkbox"/> Oui <input type="checkbox"/> Non	<input type="checkbox"/> Oui <input type="checkbox"/> Non	<input type="checkbox"/> Oui <input type="checkbox"/> Non	
9			<input type="checkbox"/> Oui <input type="checkbox"/> Non	<input type="checkbox"/> Oui <input type="checkbox"/> Non	<input type="checkbox"/> Oui <input type="checkbox"/> Non	<input type="checkbox"/> Oui <input type="checkbox"/> Non	<input type="checkbox"/> Oui <input type="checkbox"/> Non	<input type="checkbox"/> Oui <input type="checkbox"/> Non	<input type="checkbox"/> Oui <input type="checkbox"/> Non	<input type="checkbox"/> Oui <input type="checkbox"/> Non	<input type="checkbox"/> Oui <input type="checkbox"/> Non	<input type="checkbox"/> Oui <input type="checkbox"/> Non	<input type="checkbox"/> Oui <input type="checkbox"/> Non	<input type="checkbox"/> Oui <input type="checkbox"/> Non	
10			<input type="checkbox"/> Oui <input type="checkbox"/> Non	<input type="checkbox"/> Oui <input type="checkbox"/> Non	<input type="checkbox"/> Oui <input type="checkbox"/> Non	<input type="checkbox"/> Oui <input type="checkbox"/> Non	<input type="checkbox"/> Oui <input type="checkbox"/> Non	<input type="checkbox"/> Oui <input type="checkbox"/> Non	<input type="checkbox"/> Oui <input type="checkbox"/> Non	<input type="checkbox"/> Oui <input type="checkbox"/> Non	<input type="checkbox"/> Oui <input type="checkbox"/> Non	<input type="checkbox"/> Oui <input type="checkbox"/> Non	<input type="checkbox"/> Oui <input type="checkbox"/> Non	<input type="checkbox"/> Oui <input type="checkbox"/> Non	

Protocole de mesure de la transparence de l'eau - 2016 - 3^e édition





riverains.lac.sthubert.rdl@gmail.com



Nénuphar



2 espèces de Potamogeton





Menace des espèces exotiques envahissantes

- Règlementation sur la mise à l'eau des embarcations nomades
- Station de lavage
- Installations de panneaux
- Sécurité du Québec

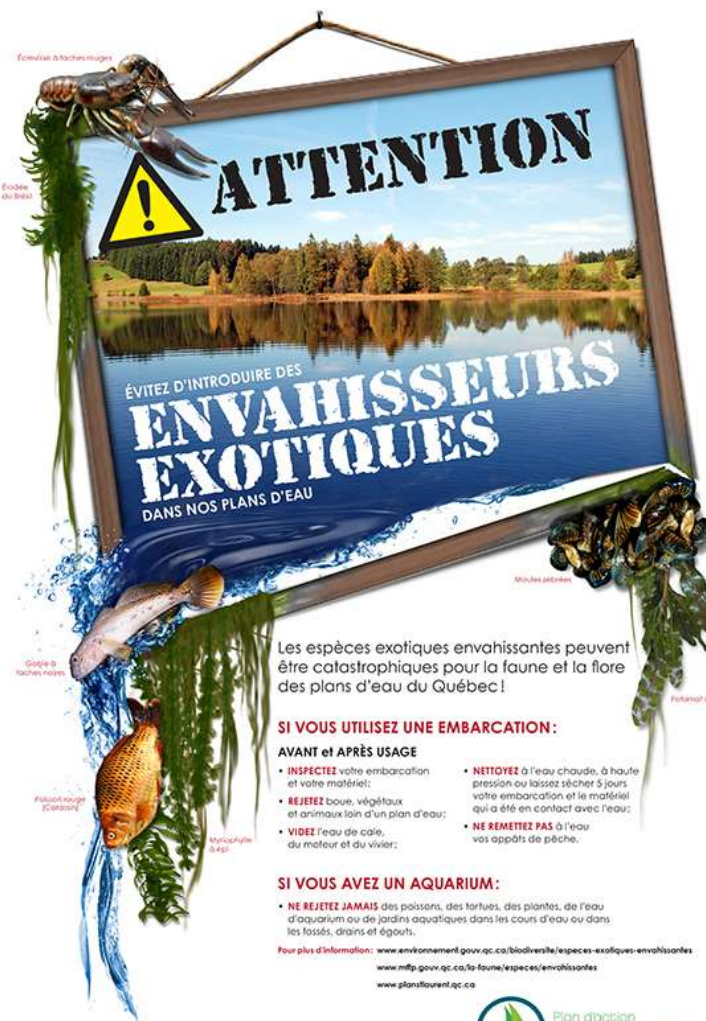

Embarcation conforme
au règlement 513-23

A-1000

Propriétaire riverain
Lac Saint-Hubert

La moule zébrée, nous sommes tous concernés.

2023

497-3394
poste 213

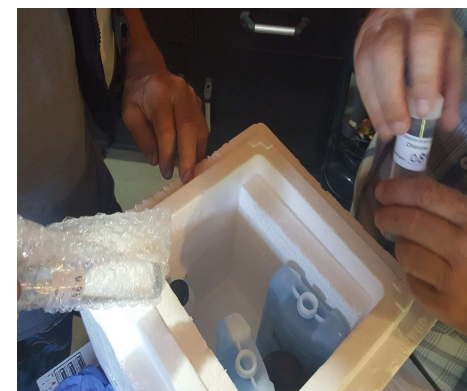
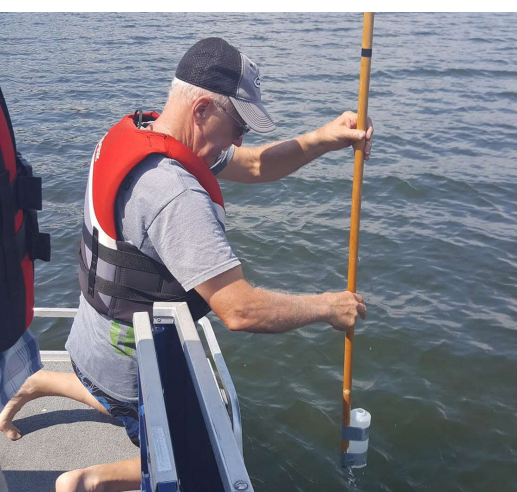

*Réseau de surveillance volontaire du lac
St-Hubert*





Bertrand Massé et Gaston Rioux



Mesures de la station A

☒ Échelle fixe

Pluriannuel

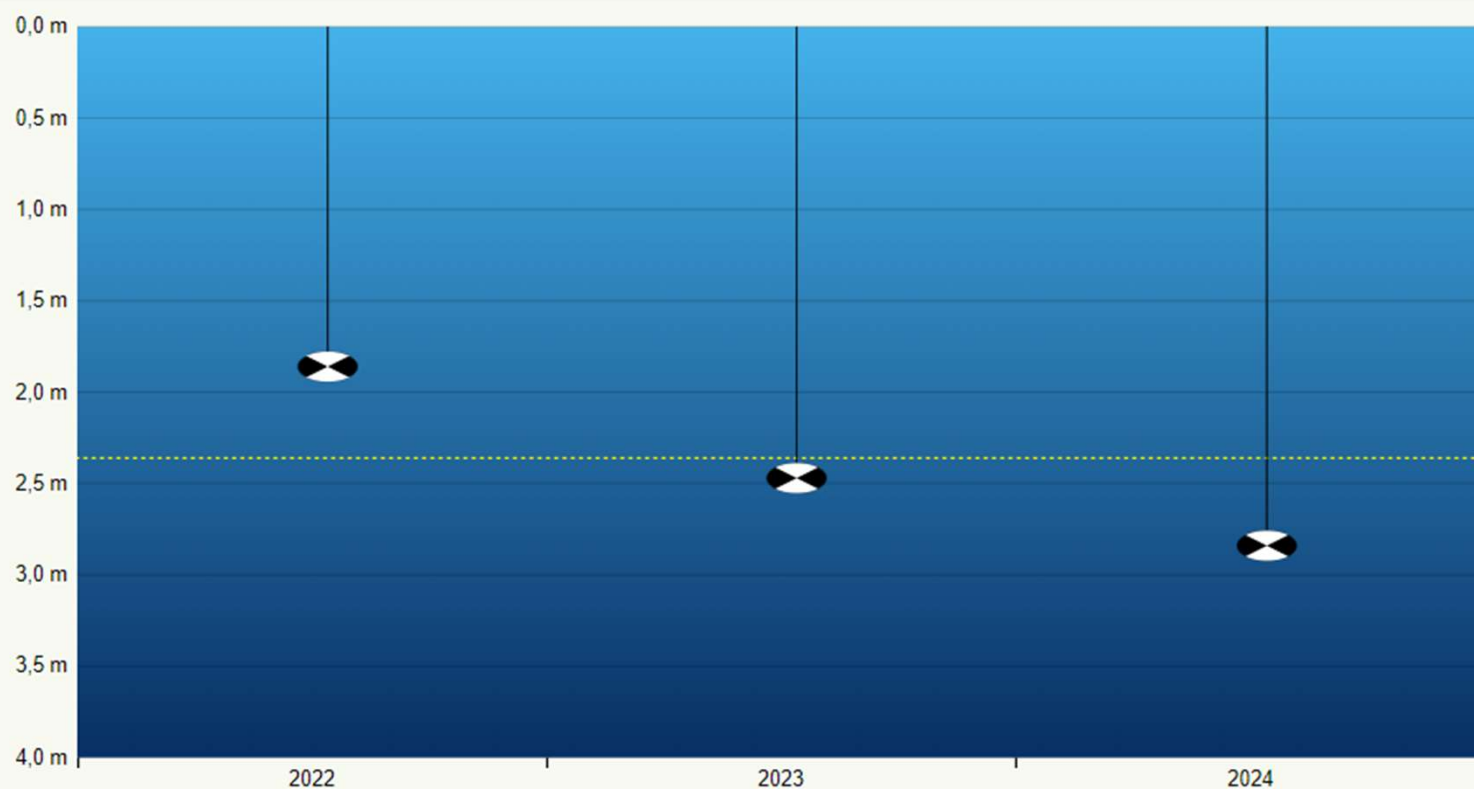

Mesure prise en dehors des heures recommandées



Fond du lac

Les données de l'année en cours sont préliminaires. Toutes les données des années antérieures illustrées ici et dans la liste ici-bas sont considérées valides par le ministère.



Mesures de la station A pour 2024

✓ Échelle fixe 2024 (10 mesures) ▼

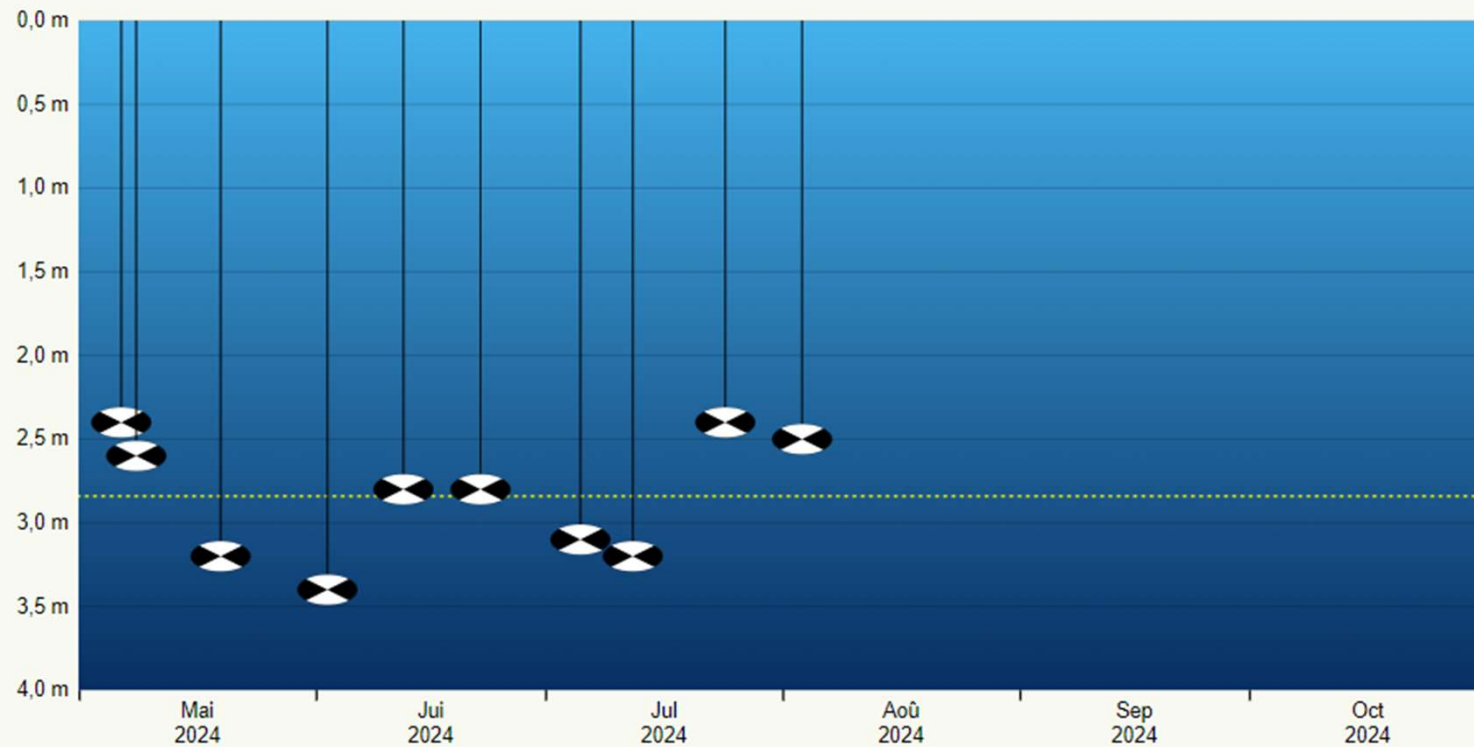

Mesure prise en dehors des heures recommandées



Fond du lac

Les données de l'année en cours sont préliminaires. Toutes les données des années antérieures illustrées ici et dans la liste ici-bas sont considérées valides par le ministère.





Concentration de carbone organique dissous (mg/l)

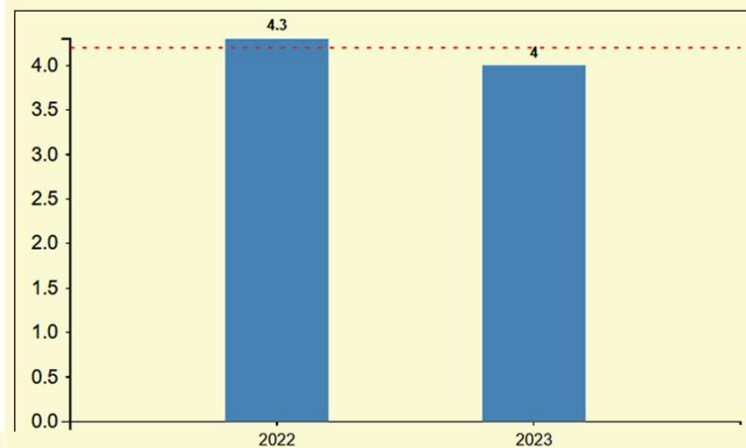

Concentration de chlorophylle a ($\mu\text{g/l}$)

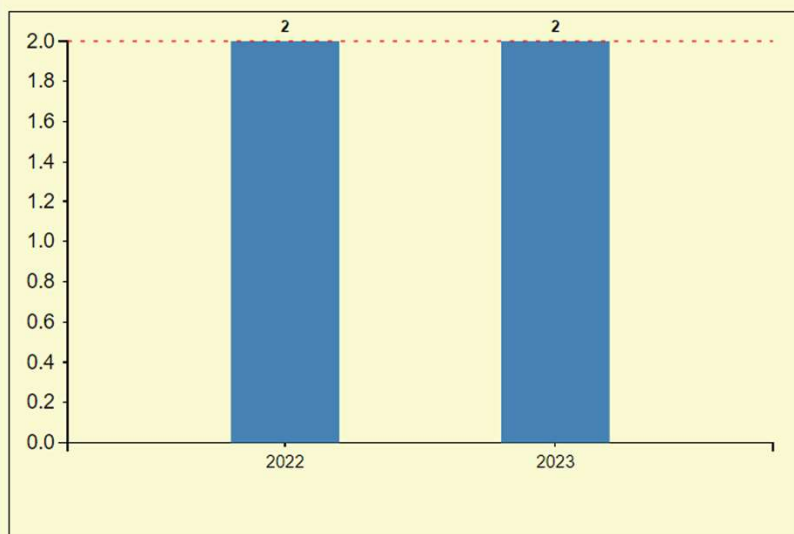

Concentration de phosphore total ($\mu\text{g/l}$)

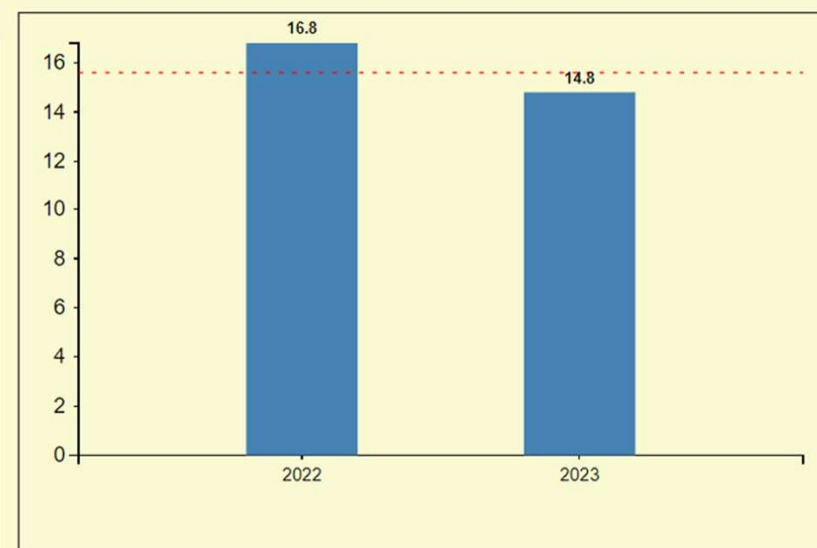

Milieu humide

Travaux effectués dans le milieu amènent des inquiétudes

Demande adressée à l'inspectrice municipale et au ministère de l'Environnement

Visite des lieux

- un responsable du ministère de l'environnement
- le responsable des cours d'eau de la MRC
- l'inspectrice municipale



Milieu humide



SUITE

- Une lettre sera adressée au ministère de l'Environnement pour exprimer nos inquiétudes



Collaboration avec les 3 associations de riverains ainsi que la municipalité

- Schéma d'aménagement
- Chalets en location
- Inspecteur en bâtiments
- Remplacement des puisards par des installations septiques conformes
- Guide du riverain



Guide du riverain



Lettre d'information sur l'Association



Mission



Histoire



Réalisations



Carte de
membre



Comment nous
rejoindre



Où nous trouver
sur le web

Fédération québécoise de défense des lacs et cours d'eau

FQDLC

Fédération québécoise
de défense des lacs et cours d'eau

PORTRAIT

- Fondée en 2022
- Notre première année d'adhésion
- Compte 78 membres provenant de 11 régions du Québec
- Comprend des associations de lacs et des municipalités

ACTIVITÉS

- Fait de la représentation auprès des instances gouvernementales
- Offre du support aux associations
- Met de l'avant des projets d'intérêt commun



FQDLC

Fédération québécoise
de défense des lacs et cours d'eau

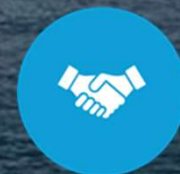

PROJET PILOTE DE LA FQDLC: LA NAVIGATION DE PLAISANCE

- Difficile de règlementer la navigation de plaisance
 - Coûte près de 90 000 \$ pour monter un dossier
 - Projet pilote vise à faciliter le processus
 - 254 petits lacs dans 74 municipalités participent
- Réduire les limites de vitesses, la puissance des moteurs ou les types d'embarcations



LES ALGUES BLEU-VERT (CYANOBACTÉRIES)



- Impact économique réel*
 - 52% de diminution de la valeur des propriétés
 - 100 jours de plus en moyenne pour vendre

*Prolifération d'algues bleu vert au Québec

Impact sur le marché immobilier

(Mémoire de maîtrise, Cassandre Lauzon, étudiante au HEC Montréal)

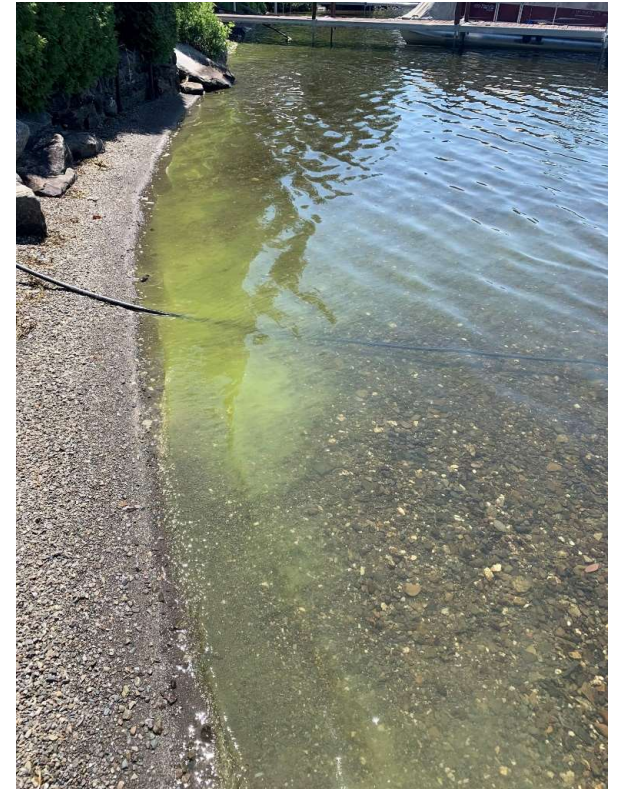

Page Facebook



**Association des riverains
du lac St-Hubert**

107 J'aime • 217 abonnés



👍 Vous aimez

💬 Envoyer un message

🔍 Rechercher

Publications

À Propos de...

Mentions

Critiques

Abonnés

Photos

Plus ▼

...

www.facebook.com/LeRiveraindulacSaintHubert

Site Web et communications courriel

www.riverains-lac-st-hubert-rdl.ca



[**riverains.lac.sthubert.rdl@gmail.com**](mailto:riverains.lac.sthubert.rdl@gmail.com)

**8. Dossiers
prioritaires pour
2024-2025;
propositions des
membres**



9. États financiers et prévisions budgétaires

- **Lecture et adoption des états financiers 2023-2024**
- **Prévisions budgétaires: 1er juillet 2024 au 30 juin 2025**

10. Période d'élection



Nomination d'un(e) président(e) et secrétaire d'élection

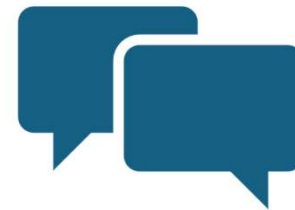

5 postes ouverts:

Benoît Plante

Anne-Marie Caveen

Gaston Rioux

Geneviève Perron

Plus 1 poste – chemin des Saumons

11. Présentation des membres du nouveau conseil d'administration



12. Invitée : Alexa Bérubé Deschênes, biologiste
Coordonnatrice de projets
Organisme des bassins versants du nord-est du Bas-Saint-Laurent

Domaines d'expertise

- Qualité de l'eau
- Lacs en villégiature
- Gestion intégrée de l'eau en milieu agricole
- Biodiversité en milieu agricole
- Conservation volontaire de milieux humides

Sujet: Lacs en villégiature

- Étude sur l'état du lac St-Hubert



13. Varia

14. Tirage de financement



15. Levée de l'assemblée

Avoir une propriété sur le bord de l'eau, c'est un privilège.

C'est aussi une responsabilité envers celui-ci et son environnement.

Voilà pourquoi je suis membre de

